MODULARIO
F. rig. rend. 405

MINISTERO DELLE FINANZE
DIREZIONE GENERALE DEL CATASTO E DEI SS.TT.EE.
CATASTO EDILIZIO URBANO (RDL 13-4-1939, n. 652)

MOD. AN (CEU)
LIRE 700

Planimetria di u.i.u. in Comune di MILAZZO ..... via DEI TIGLI ..... civ. .....

PIANTA PIANO TERRA

LOCALE DEPOSITO

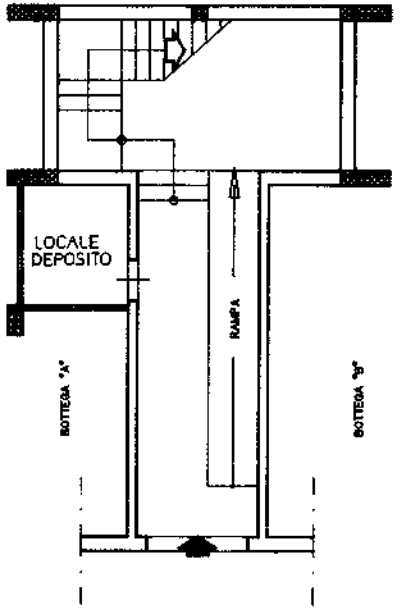

0085462

H=3.20 m

ORIENTAMENTO
N

SCALA DI 1:100

Dichiarazione di N.C. X
Denuncia di variazione ☐

Identificativi catastali
F. 11
964 sub 10

Compil[redacted]

Iscritto all'[redacted]
del [redacted]
data ..

RISERVATO ALL'UFFICIO

Ultima planimetria in atti
Data presentazione: 01/08/1995 - Data: 11/11/2025 - n. T1700[redacted]
Totale schede: 1 - Formato di acquisizione: A3(297x420) - Formato stampa richiesto: A4(210x297)

Agenzia delle Entrate
CATASTO FABBRICATI
Ufficio Provinciale di
Messina

Dichiarazione protocollo n. ME0223438 del 09/11/2024

Comune di Milazzo

Via Delle Gelsominaie civ. 25-27

Identificativi Catastali:	Compilata da:
Sezione:	Spoto Enzo
Foglio: 11	Iscritto all'albo: Ingegneri
Particella: 964	
Subalterno: 15	Prov. Messina N. 3001

Planimetria	
Scheda n. 1	Scala 1:200

PIANO TERRA

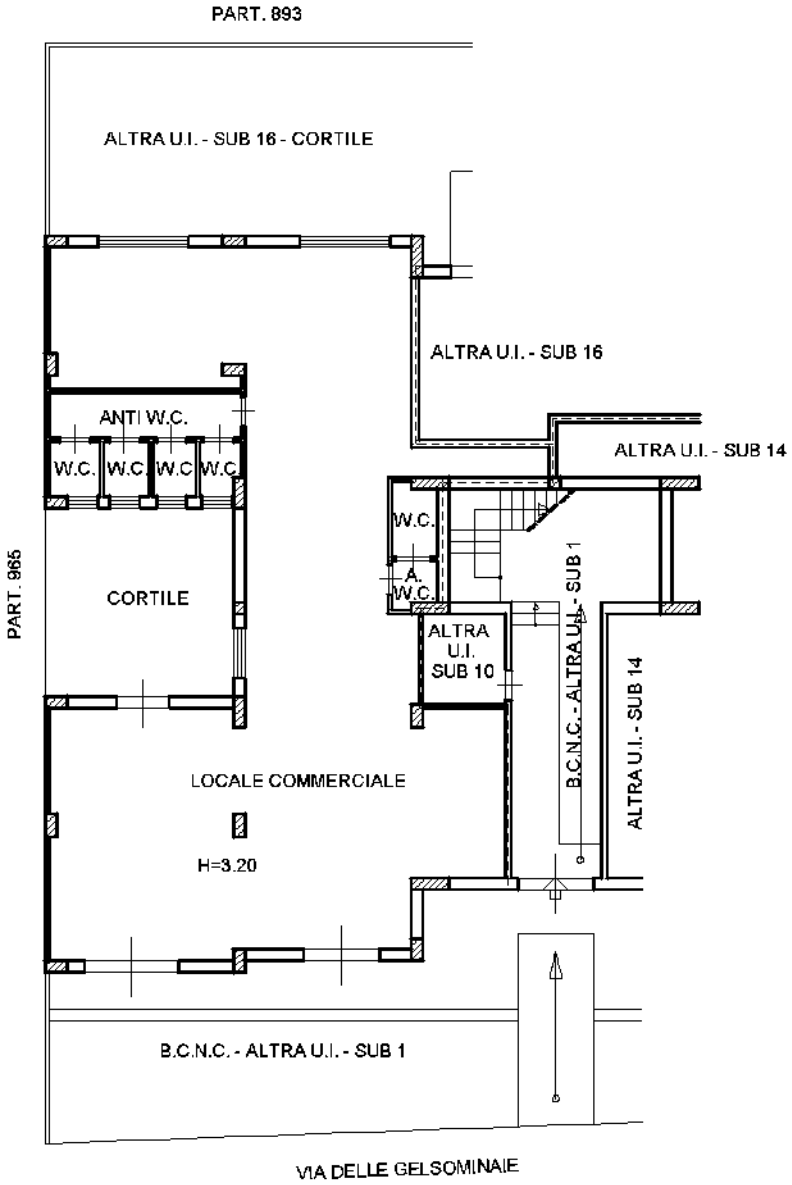

ORIENTAMENTO



Catasto dei Fabbricati - Situazione al 11/11/2025 - Comune di MILAZZO(F206) - < Foglio 11 - Particella 964 - Subalterno 15 >
VIA DELLE GELSOMINAIE n. 25-27 Piano T